

**EUROCONT – Aggiornamento Decreto Legge 201/2011**

Con riferimento alla Circolare Fipav AT/001435 del 15 dicembre scorso si comunicano di seguito le modifiche apportate al software di contabilità Eurocont :

**Sezione Indennità e Compensi - Art. 67 lett. M) del TUIR e Art. 69 TUIR**

Dal menù **Gestione Tabelle** opzione **Aliquote ritenute Legge 342/2000** si accede alla seguente maschera dove è possibile impostare i nuovi parametri:

- Ritenuta compartecipazione Regionale da 0,90% a 1,23%
- Aliquota IVA fatture compensi Collaborazioni Occasionali/Professionali dal 20% al 21%

Ritenuta Erario L. 342/2000:	23
Addizionale Regionale:	1,23
Addizionale Provinciale:	0
Addizionale Comunale:	0
Aliquota IVA Fatture Compensi:	21

Buttons: Memorizza, Chiudi

Si rammenta che il parametro Addizionale Regionale dal valore 0,90% al 1,23% deve essere aggiornato solo dopo aver effettuato la contabilizzazione delle schede rimborsi - soggette a ritenuta per il superamento del limite del plafon di € 7.500 - **pagate** prima del 06/12/2011.

**Fatture Attività Commerciale**

Sono state inserite le aliquote IVA del 21% nelle maschere di contabilizzazione Fatture Commerciali sia in incasso che in pagamento.

Le maschere di lavoro presenteranno quindi le seguenti opzioni:

**Incasso Fatture Attività Commerciale**

Aliquota IVA:  21%  20%

Importo Fattura: €0,00

**Pagamento Fatture Attività Commerciale**

Aliquota IVA:  21%  20%  10%  4%

Importo Fattura: €0,00



Mediante il pulsante **Nuovo Bene** si accederà alla maschera di immissione dati del Bene che si vuole inventariare. Al termine del caricamento dei dati dopo aver memorizzato si potrà procedere sempre mediante il pulsante **Nuovo Bene** all’inserimento di un altro eventuale Bene da inventariare.

Esempio di Lavoro:

- la maschera vuota in figura evidenzia una Fattura per € 1000 per l’acquisto dei seguenti Beni:
  1. 1 computer - valore € 600
  2. 1 stampante - valore € 200
  3. 1 monitor – valore € 100
  4. Materiale di consumo – valore € 100

Si dovrà procedere inserendo i dati relativi al Computer, alla Stampante ed al Monitor con tre inserimenti differenti.

Dopo l’inserimento del Dettaglio Beni si potrà procedere con la stampa della lettera di accompagnamento Fattura per la Fipav.

- pulsante



La maschera di lavoro di presenterà come in figura:

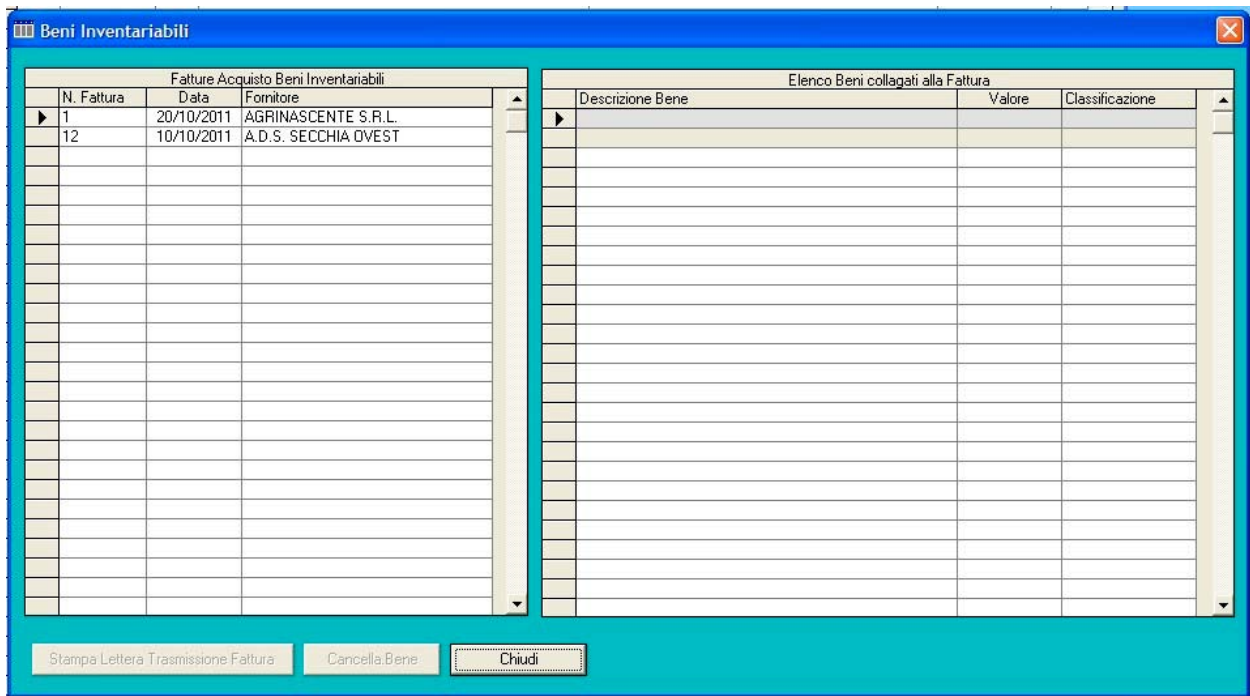

Selezionando la riga della Fattura di acquisto nella griglia a sinistra con due click del mouse la griglia a destra visualizzerà l'elenco dei Beni imputati alla Fattura stessa:

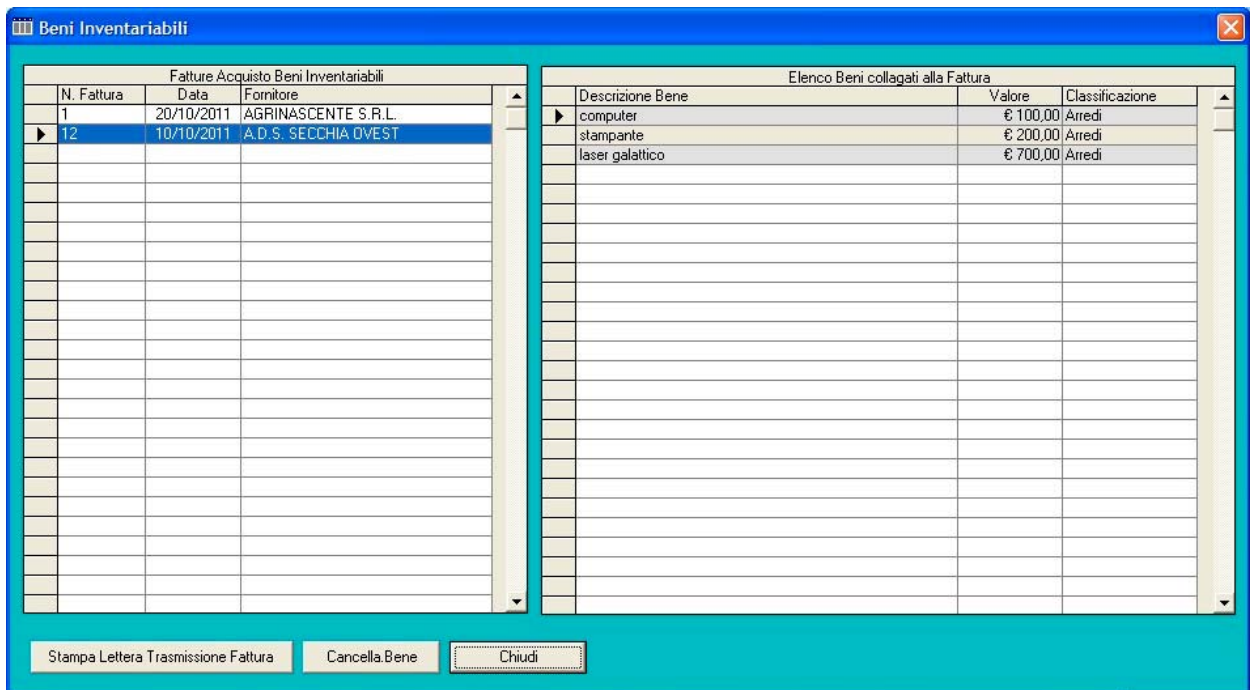

Il pulsante



sarà attivato e si potrà procedere con al stampa della lettera di accompagnamento per la Fipav. Dalla stessa maschera evidenziando la riga di un Bene lo stesso potrà essere cancellato se erroneamente inserito.