

[www.federvolley.it](http://www.federvolley.it)  
[www.kinderpiusport.it](http://www.kinderpiusport.it)  
[www.parkvolley.it](http://www.parkvolley.it)



**Bibione (Venezia) 23-24-25 aprile 2011**

# ParkVolley Junior

**Torneo di pallavolo (6-16 anni)**



#### **Informazioni generali**

Fipav - Settore Scuola e Promozione  
Tel. 06.36859548/49  
e-mail: [scuolaprom@federvolley.it](mailto:scuolaprom@federvolley.it)

#### **Iscrizioni**

Asd Beach Volley Group  
Tel. 041.5951560 / Cell. 338.2712384  
e-mail: [info@radunisportivi.it](mailto:info@radunisportivi.it)





La Federazione Italiana Pallavolo (Fipav), attraverso il Settore Scuola e Promozione e in collaborazione con Kinder+Sport, promuove la quinta edizione del **Trofeo ParkVolley Junior**: un coinvolgente torneo di pallavolo giovanile rivolto a ragazze e ragazzi di **età compresa tra i 6 e i 16 anni** rappresentativi di associazioni sportive di pallavolo (comprese delegazioni regionali e provinciali Fipav) e istituti scolastici.

# ParkVolley Junior

TORNEO DI PALLAVOLO GIOVANILE

Il Trofeo è rivolto a squadre di qualunque livello suddivise nelle seguenti categorie:

- **Minivolley 1° livello:** cat. unica 3x3 M-F-Misto (nati/e 2003 - 2004 - 2005)
- **Minivolley 2° livello:** cat. unica 3x3 M-F-Misto (nati/e 2001 - 2002)
- **Under 12:** cat. unica 3x3 M-F-Misto (nati/e 1999 - 2000)
- **Under 13:** 4x4 M e 4x4 F (nati/e 1998 - 1999)
- **Under 14:** 4x4 M e 4x4 F (nati/e 1997 - 1998)
- **Under 16:** 4x4 M e 4x4 F (nati/e 1995 - 1996)

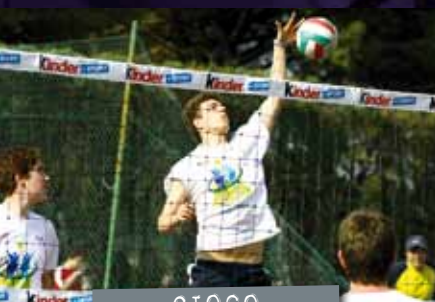

GIOCO



CONFRONTO



AMICIZIA



*Cari amici, l'annuale appuntamento del Trofeo ParkVolley Junior, proposto nelle trascorse edizioni nel ponte del 1° maggio, vedrà nel 2011 un calendario non favorevole: la stessa data cadrà, infatti, la domenica.*

*Quest'anno, pertanto, la manifestazione sportiva viene proposta nel periodo Pasquale. Al fine di garantire e rispettare la festività cristiana gli incontri di qualificazione si svolgeranno nei pomeriggi di sabato 23 e domenica 24 mentre le fasi finali nel corso della giornata di lunedì 25 aprile. In questo modo gli atleti, i genitori al loro seguito, i dirigenti, i tecnici e gli stessi organizzatori potranno prendere parte, secondo le proprie volontà, alle celebrazioni del Venerdì Santo, alla Veglia Pasquale del sabato sera e alla Santa Messa della domenica mattina, organizzate nella stessa località turistica.*

## Programma

Si giocherà all'interno del **Centro Tennistico Comunale**, struttura sportiva polivalente di oltre 20.000 mq, immersa nel verde della pineta, con campi da gioco all'aperto su erba e sintetico. La struttura sportiva dista 800 metri dal mare ed è dotata di bar, bagni e spogliatoi con docce riscaldate, lettini a sdraio e ombrelloni.

Le operazioni di **check-in** sono previste venerdì 22 aprile dalle ore 10.00 alle ore 13.00 e dalle ore 14.30 alle ore 18.00 e sabato 23 aprile dalle ore 10.00 alle ore 13.00. Al momento del check-in sarà consegnato il programma dettagliato delle attività giornaliere e serali, comprensivo degli orari delle celebrazioni Pasquali previste nella località. Un servizio gratuito di bus-navetta garantirà i necessari trasferimenti delle squadre per l'intera durata della manifestazione.

Le attività sportive si svolgeranno sabato e domenica dalle ore 15.00 alle ore 19.00 (fase di qualificazione) e il lunedì dalle ore 8.30 alle ore 18.00 (fase finale), con premiazioni a seguire.





# Formula di gioco

Il torneo prevede due giornate di qualificazione (si gioca nei pomeriggi di sabato e domenica) attraverso gironi a quattro/cinque squadre con incontri giocati in un unico set al meglio dei 25 punti con limite ai 27. Al termine della fase di qualificazione sarà stilata, per ciascuna categoria di gioco, una classifica provvisoria sulla base del quoziente punti acquisito sino a quel momento da ciascuna squadra. La fase finale (lunedì) si svolgerà sulla base della predetta classifica con incontri a eliminazione diretta sino alla finalissima.

## Premiazioni

Tutti gli atleti riceveranno, oltre ai gadget federali, una t-shirt ricordo e un attestato di partecipazione.

Ai gruppi sportivi è prevista la fornitura del seguente materiale tecnico:

- da 5 a 10 atleti partecipanti: 2 palloni
- da 11 a 20 atleti partecipanti: 4 palloni
- da 21 a 30 atleti partecipanti: 6 palloni
- da 31 a 40 atleti partecipanti: 8 palloni
- da 41 a 50 atleti partecipanti: 10 palloni
- oltre 50 atleti partecipanti: 15 palloni

Gli atleti delle categorie di gioco Minivolley saranno premiati con una medaglia ricordo mentre, gli atleti delle prime tre squadre classificate di ciascuna categoria di gioco saranno premiati con medaglie oro, argento e bronzo. Il Trofeo sarà assegnato al gruppo sportivo le cui squadre avranno ottenuto nella fase finale i migliori piazzamenti.



# Soggiorni

- **Soggiorno di cinque giorni / quattro notti** (arrivi il ven. e partenze il mart. successivo);
- **Soggiorno di quattro giorni / tre notti** (arrivi il ven. e partenze il lun. successivo);
- **Soggiorno di quattro giorni / tre notti** (arrivi il sab. e partenze il mart. successivo);
- **Soggiorno di tre giorni / due notti** (arrivi il sab. e partenze il lun. successivo);

Ai partecipanti e persone al seguito sono proposti soggiorni in appartamento, colonia marina e hotel.

Tutti i soggiorni prevedono pensione completa con acqua minerale ai pasti compresa. Le colazioni, i pranzi e le cene sono previste presso strutture convenzionate. Su richiesta saranno disponibili menù per diete particolari (es.: celiaci e/o intolleranti).

Al fine di favorire la migliore sistemazione dei posti letto si consiglia l'iscrizione con un anticipo di almeno 50 giorni sulla data di inizio dell'evento sportivo.

## Bibione

Situata a un'ora d'auto da Venezia, Bibione è una moderna località turistico-balneare che fornisce ottimi servizi e comodità. La spiaggia di sabbia finissima si estende per oltre sette chilometri, l'acqua è pulita e lo stabilimento termale offre un moderno centro benessere con grandi piscine termali per adulti e ragazzi. Un luogo ideale per organizzare **visite a Venezia** e nelle altre vicine città storiche, o intraprendere escursioni naturalistiche.





# Trofeo ParkVolley Junior 2011

Scheda di partecipazione da inviare a mezzo fax al numero **041.595.98.82** (oppure al numero **041.595.23.29**)  
Informazioni telefoniche ai numeri: 041.595.15.60 - 338.27.12.384 - 340.57.87.013 - 333.20.91.449

[www.parkvolley.it](http://www.parkvolley.it) - [info@radunisportivi.it](mailto:info@radunisportivi.it)



**Attenzione:** prima di inviare la scheda di partecipazione contattare gli organizzatori per verificare la disponibilità dei soggiorni

**L'invio della presente scheda comporta l'accettazione del regolamento generale (scaricabile dal sito) da parte di tutti i partecipanti**

Nome del gruppo sportivo: \_\_\_\_\_ C.F. \_\_\_\_\_ P.I. \_\_\_\_\_

Via \_\_\_\_\_ n. \_\_\_\_\_ CAP: \_\_\_\_\_ Città \_\_\_\_\_ Prov. \_\_\_\_\_ Si chiede l'invio della fattura: ☐ Sì ☐ No

- **Minivolley 1° livello:** 3x3 M-F-Misto (nati/e anni 2003 - 2004 - 2005) n. \_\_\_\_\_ squadre M/F/Misto; n. \_\_\_\_\_ atleti; n. \_\_\_\_\_ atlete
- **Minivolley 2° livello:** 3x3 M-F-Misto (nati/e anni 2001 - 2002) n. \_\_\_\_\_ squadre M/F/Misto; n. \_\_\_\_\_ atleti; n. \_\_\_\_\_ atlete
- **Under 12:** 3x3 M-F-Misto (nati/e anni 1999 - 2000) n. \_\_\_\_\_ squadre M/F/Misto; n. \_\_\_\_\_ atleti; n. \_\_\_\_\_ atlete
- **Under 13:** 4x4 M e 4x4 F (nati/e anni 1998 - 1999) n. \_\_\_\_\_ squadre M; n. \_\_\_\_\_ atleti; n. \_\_\_\_\_ squadre F; n. \_\_\_\_\_ atlete
- **Under 14:** 4x4 M e 4x4 F (nati/e anni 1997 - 1998) n. \_\_\_\_\_ squadre M; n. \_\_\_\_\_ atleti; n. \_\_\_\_\_ squadre F; n. \_\_\_\_\_ atlete
- **Under 16:** 4x4 M e 4x4 F (nati/e anni 1995 - 1996) n. \_\_\_\_\_ squadre M; n. \_\_\_\_\_ atleti; n. \_\_\_\_\_ squadre F; n. \_\_\_\_\_ atlete

**Indicare la partecipazione:** n. atleti (M): \_\_\_\_\_ n. atlete (F): \_\_\_\_\_ n. adulti (M): \_\_\_\_\_ n. adulti (F): \_\_\_\_\_ n. minorenni non atleti: \_\_\_\_\_ tot. gruppo: \_\_\_\_\_

**Indicare il numero di squadre iscritte al torneo:** n. \_\_\_\_\_

**Responsabile:** cognome e nome \_\_\_\_\_ C.F. \_\_\_\_\_ Cell.: \_\_\_\_\_ Tel. \_\_\_\_\_

Via \_\_\_\_\_ n. \_\_\_\_\_ CAP: \_\_\_\_\_ Città \_\_\_\_\_ ( ) e-mail: \_\_\_\_\_

**Le iscrizioni:** dovranno essere perfezionate **non oltre martedì 5 aprile** provvedendo all'invio a mezzo fax della presente scheda di partecipazione. I gruppi sportivi che usufruiranno dei soggiorni proposti dovranno provvedere all'invio a mezzo fax della presente scheda unitamente alla ricevuta di pagamento del 50% dell'importo complessivo; il saldo (rimanente 50%) dovrà essere versato direttamente al momento del check-in. Per facilitare le pratiche amministrative, si chiede gentilmente di non far trascorrere più di tre giorni lavorativi tra la data di valuta del bonifico e l'invio del fax. I gruppi sportivi che non usufruiranno dei soggiorni proposti dovranno versare al momento del check-in la quota di partecipazione pari a euro 30,00/atleta. **L'acconto del pagamento** dovrà essere effettuato con bonifico bancario a favore di Raduni Sportivi srl (via I. Nievo, 12 - 30020 Marcon - Ve) sul c/c n. 1313 della Banca Popolare di Verona - Filiale di Venezia, San Leonardo, 1906 (IBAN: IT29 Z 05188 02013 000000001313); nella causale dovrà essere indicato: **Trofeo ParkVolley Junior** e nome del gruppo sportivo. **La conferma dell'iscrizione** sarà comunicata a mezzo e-mail al responsabile del gruppo sportivo nei dieci giorni lavorativi immediatamente successivi al ricevimento della scheda di partecipazione; in caso di mancata conferma, trascorsi dieci giorni lavorativi dall'invio della scheda, il responsabile del gruppo sportivo è pregato di contattare gli organizzatori. In **caso di recesso** comunicato agli organizzatori nei dieci giorni antecedenti la data di inizio dell'evento non sarà riconosciuto il rimborso dell'importo anticipato (50% della quota) e nel caso il recesso venga comunicato nei tre giorni antecedenti la data di inizio dell'evento sarà comunque dovuto il saldo dell'intero corrispettivo.

**Nota:** al fine di favorire la migliore sistemazione dei posti letto si consiglia l'iscrizione con un **anticipo di almeno 50 giorni** sulla data di inizio dell'evento sportivo.

**Polizza infortuni:** gli atleti sprovvisti di copertura assicurativa personale potranno facoltativamente integrare la quota di partecipazione con **euro 10,00/atleta**; tale importo consentirà l'acquisizione di una copertura assicurativa per il rischio infortuni durante la partecipazione all'evento sportivo. I nominativi per i quali viene richiesta la polizza dovranno essere segnalati sulla scheda atleti (disponibile al sito web [www.parkvolley.it](http://www.parkvolley.it) nella sezione "Come iscriversi"). **Nota:** la nota informativa della polizza è scaricabile allo stesso sito web.

- Indicare il numero di atleti per i quali si richiede la **copertura assicurativa personale** infortuni: n. \_\_\_\_\_ atleti
- indicare se si usufruirà del **pranzo del giorno di arrivo:** ☐ Sì, n. pasti \_\_\_\_\_ ☐ No, si usufruirà del pranzo del giorno della partenza
- indicare il **numero totale di persone** (atleti, minorenni non atleti e accompagnatori) che usufruiscono dei soggiorni proposti: n. \_\_\_\_\_

**Quote di partecipazione.** La quota d'iscrizione è gratuita per gli atleti che usufruiranno dei soggiorni proposti; diversamente, la quota d'iscrizione è pari a euro 30,00/atleta e dovrà essere versata al momento del check-in. Tutti i soggiorni sono proposti a pensione completa con acqua minerale ai pasti compresa.

**Agevolazioni.** Per i gruppi sportivi superiori alle 25 persone e con soggiorni di almeno quattro notti è previsto uno sconto di euro 150,00 e un contributo spese viaggio di euro 250,00 se provenienti da oltre 500 km di distanza.

**Soggiorni in appartamento** (o case mobili all'interno dei Villaggi Turistici) con un'occupazione minima di quattro persone.

- ☐ 4 notti: arrivi venerdì 22 e partenze martedì 26 aprile n. \_\_\_\_\_ atleti e minorenni non atleti: euro 140,00/persona - n. \_\_\_\_\_ adulti: euro 150,00/persona.
- ☐ 3 notti: arrivi venerdì 22 e partenze lunedì 25 aprile n. \_\_\_\_\_ atleti e minorenni non atleti: euro 110,00/persona - n. \_\_\_\_\_ adulti: euro 120,00/persona.
- ☐ 3 notti: arrivi sabato 23 e partenze martedì 26 aprile n. \_\_\_\_\_ atleti e minorenni non atleti: euro 110,00/persona - n. \_\_\_\_\_ adulti: euro 120,00/persona.
- ☐ 2 notti: arrivi sabato 23 e partenze lunedì 25 aprile n. \_\_\_\_\_ atleti e minorenni non atleti: euro 80,00/persona - n. \_\_\_\_\_ adulti: euro 90,00/persona.

Supplemento camera singola in appartamento assegnato al gruppo: euro 20,00/persona/notte: n. persone \_\_\_\_\_

Servizio facoltativo set lenzuola euro 6,00/letto: ☐ Sì, n. \_\_\_\_\_ ☐ No

**Soggiorno in colonia marina Cif** con sistemazioni in camerata a 6-8 posti letto con bagno esterno in comune.

- ☐ 4 notti: arrivi venerdì 22 e partenze martedì 26 aprile n. \_\_\_\_\_ atleti e minorenni non atleti: euro 140,00/persona - n. \_\_\_\_\_ adulti: euro 150,00/persona.
- ☐ 3 notti: arrivi venerdì 22 e partenze lunedì 25 aprile n. \_\_\_\_\_ atleti e minorenni non atleti: euro 110,00/persona - n. \_\_\_\_\_ adulti: euro 120,00/persona.
- ☐ 3 notti: arrivi sabato 23 e partenze martedì 26 aprile n. \_\_\_\_\_ atleti e minorenni non atleti: euro 110,00/persona - n. \_\_\_\_\_ adulti: euro 120,00/persona.
- ☐ 2 notti: arrivi sabato 23 e partenze lunedì 25 aprile n. \_\_\_\_\_ atleti e minorenni non atleti: euro 80,00/persona - n. \_\_\_\_\_ adulti: euro 90,00/persona.

**Nota:** per le sistemazioni in camere a 4-5 posti letto con bagno privato i prezzi indicati devono intendersi maggiorati di euro 10,00; per le sistemazioni in camere a 2-3 posti letto con bagno privato la maggiorazione è pari a euro 20,00. Per le sistemazioni in camere uso singola contattare la segreteria organizzativa.

Indicare tipologia camere: n. sing. \_\_\_\_\_ / n. 2 letti \_\_\_\_\_ / n. 3 letti \_\_\_\_\_ / n. 4 letti \_\_\_\_\_ / n. 5 letti \_\_\_\_\_ / n. 6 letti \_\_\_\_\_ / n. 7 letti \_\_\_\_\_ / n. 8 letti \_\_\_\_\_

Servizio facoltativo set lenzuola euro 6,00/letto: ☐ Sì, n. \_\_\_\_\_ ☐ No

**Soggiorno in hotel 2/3/4 stelle:** contattare la segreteria organizzativa per un preventivo personalizzato.

**Quota d'iscrizione per gli atleti che non usufruiscono dei soggiorni proposti:** euro 30,00/atleta: n. totale \_\_\_\_\_ atleti

**Attenzione:** tutti i soggiorni proposti sono garantiti sino ad esaurimento dei posti disponibili. Gli organizzatori si riservano di variare la tipologia richiesta sulla base delle disponibilità previa comunicazione al responsabile del gruppo sportivo. Non è possibile alloggiare con un numero di persone superiore ai posti letto richiesti.

Per il soggiorno in appartamento e/o colonia: **a)** si raccomanda di munirsi di asciugamani, set igienico e lenzuola (se non richieste); **b)** l'accesso agli appartamenti sarà possibile a partire dalle ore 16.00 del giorno di arrivo salvo diversa disposizione delle agenzie locatarie; **c)** le chiavi delle unità abitative dovranno essere consegnate entro le ore 10.00 del giorno di partenza. La mancata consegna entro l'orario indicato comporta una penale di euro 50,00/chave; **d)** con la consegna delle chiavi sarà trattenuta una cauzione di euro 50,00/unità abitativa che sarà restituita il giorno della partenza ad avvenuto controllo delle unità abitative da parte delle agenzie locatarie; **e)** per i soggiorni in appartamento e colonia non sono previste la pulizia degli alloggi e il cambio della biancheria; **f)** la pulizia degli appartamenti è obbligatoria alla partenza, pena la perdita della cauzione; la pulizia può essere richiesta ad un costo di euro 30,00/appartamento.

Richieste particolari:

