

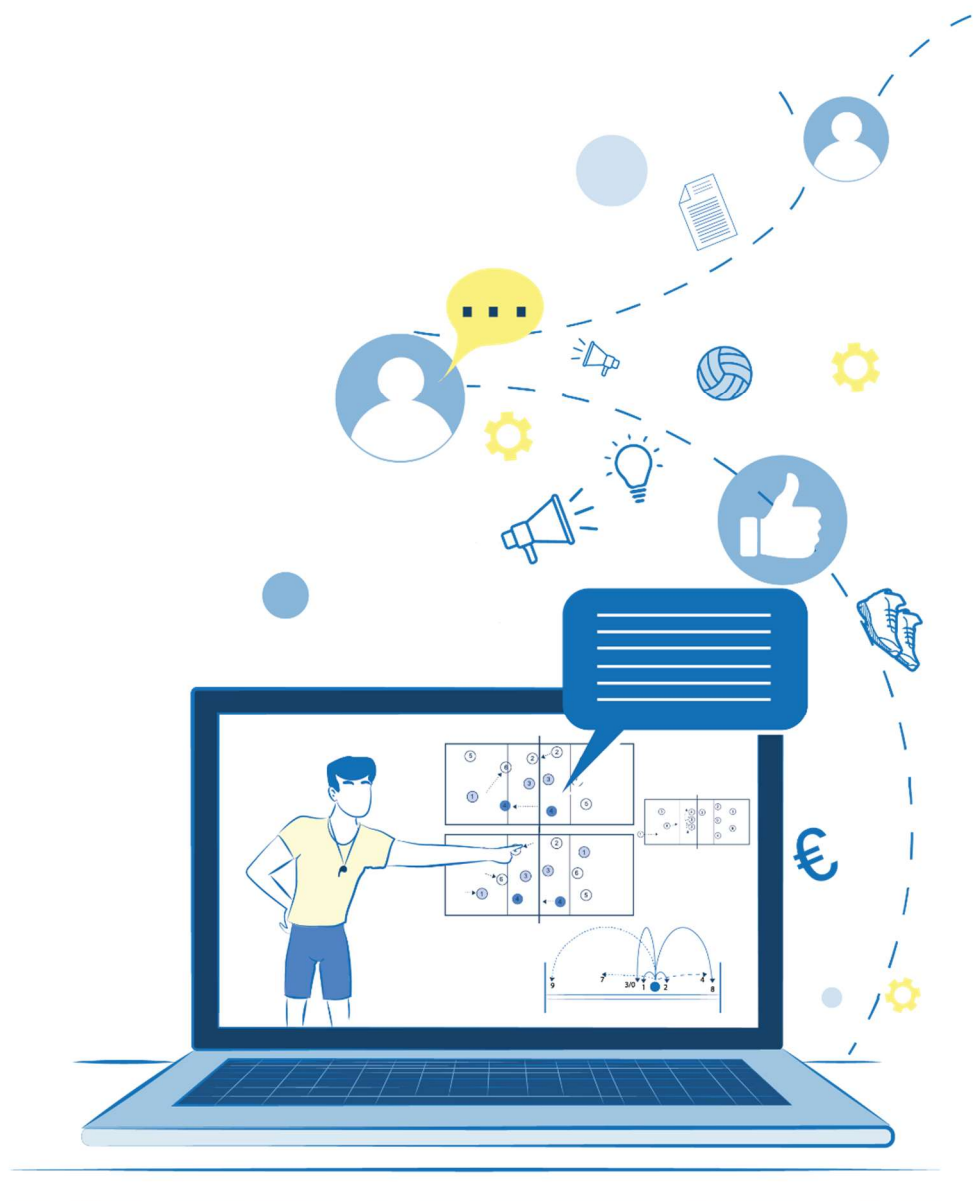

# Corso Nazionale Aggiornamento Abilitazione Docenti Federali Smart Coach





# BANDO DI AMMISSIONE

Il presente Bando contiene le norme di ammissione al nuovo Corso Nazionale di Abilitazione Smart Coach, valido quale aggiornamento per i soggetti già in possesso della relativa qualifica, nonché quale percorso di formazione e abilitazione per nuovi docenti.

Tale Corso abiliterà i partecipanti, per la stagione agonistica 2026/2027, allo svolgimento del ruolo di Docente Federale Smart Coach.

## 1. Destinatari

Il corso è destinato ai tecnici in regola con il pagamento della quota tesserativa e con gli aggiornamenti obbligatori riferiti all'ultima stagione agonistica.

Si precisa che, in caso di numero di iscrizioni superiore ai posti disponibili, sarà data priorità ai soggetti già in possesso della qualifica di Docente Smart Coach tenuti all'aggiornamento, successivamente ai candidati segnalati dai Comitati Territoriali o Regionali competenti e, infine, agli ulteriori richiedenti in possesso dei requisiti previsti dal presente Bando.

Le domande di ammissione al corso dovranno essere redatte attraverso la procedura online (vedi punto 5 del presente bando) improrogabilmente entro il 23 giugno 2026 ore 12.00.

## 2. Requisiti minimi per l'accesso al corso

I requisiti OBBLIGATORI per partecipare al Corso Nazionale di Abilitazione per Docenti Federali Smart Coach sono:

- a) Qualifica di Smart Coach e 1° Grado con regolare tesseramento e aggiornamenti obbligatori;
- b) Esperienze significative pregresse nell'attività di minivolley S3 e nelle categorie U12-U13-U14;
- c) Spiccate capacità comunicative con elevata spigliatezza e dinamismo.

Requisiti preferenziali:

- d) Diploma ISEF o Laurea in Scienze Motorie;
- e) Altri titoli accademici relativi al settore scuola e promozione (pedagogia - psicologia - scienza della formazione primaria, ecc.).

Requisiti per l'Acquisizione dell'Abilitazione:

Al momento dell'iscrizione, ogni candidato è tenuto a trasmettere, unitamente alla domanda di ammissione:

- Curriculum vitae sintetico,
- Project Work (PW) composto da un minimo di 3 e un massimo di 6 slide.



L'acquisizione dell'abilitazione è subordinata alla frequenza partecipativa e attiva del corso e al completamento di un percorso di autovalutazione articolato come segue:

1. **Presentazione di un Project Work (PW) all'atto dell'iscrizione che avrà l'obiettivo di illustrare in forma chiara e sintetica:**

- le linee guida di una ipotetica lezione ad un corso Smart Coach;
- gli argomenti che si intende trattare e perché;
- le modalità didattiche e le eventuali strategie per far sì che la lezione sia "vincente".

Ogni partecipante potrà scegliere liberamente il tema della lezione, scegliendo uno tra i contenuti previsti dal programma ufficiale del corso (vedi titoli del programma delle lezioni).

2. **Revisione del Project Work:** al termine del percorso formativo, sarà richiesto ai partecipanti di rivedere e aggiornare il proprio PW, tenendo conto delle competenze acquisite durante il corso ed andando ad effettuare un'analisi critica e autovalutativa sul lavoro consegnato.

3. **Relazione Finale:** una breve rielaborazione personale del percorso formativo svolto, contenente riflessioni, commenti, suggerimenti, eventuali criticità riscontrate e una valutazione costruttiva dell'esperienza, con riferimento anche al futuro ruolo di docente.

4. Per chi lo desiderasse può anche fornire a latere una breve analisi sui punti di forza e le criticità che emergono dal proprio territorio; non senza presentare per ciascuno di essi almeno una possibile soluzione.

Il lavoro riferito al PW finale dovrà pervenire entro **MARTEDI' 28/07/2026** all'indirizzo di posta elettronica [settoretecnico@federvolley.it](mailto:settoretecnico@federvolley.it)

N.B. per i partecipanti al corso già in possesso della qualifica di docente formatore smart coach il percorso di autovalutazione avrà esclusivo valore formativo e di confronto e non precluderà in alcun modo l'acquisizione dell'abilitazione.

#### **4. Date e sede del corso**

Il corso, che avrà la durata complessiva di 16 ore, verrà svolto in forma residenziale, in due diverse date (a scelta dei partecipanti), secondo il seguente programma:

- **1° CORSO – FASE RESIDENZIALE**
  - dal 3 al 5 luglio 2026
  - Sede: Chianciano Terme
- **2° CORSO – FASE RESIDENZIALE**
  - dal 6 all' 8 luglio 2026
  - Sede: Chianciano Terme



- **PERCORSO AUTOVALUTATIVO:** saranno date indicazioni all'apertura del Corso in presenza

Nb. L'interessato dovrà svolgere UNO dei due corsi

## 5. Quota di partecipazione

La quota di partecipazione al corso sarà di € 150,00 comprensiva di iscrizione al corso, materiali didattici, vitto e alloggio con sistemazione in camera doppia (da dopo pranzo del primo giorno fino al pranzo dell'ultimo giorno compreso). La richiesta di sistemazione in camera singola prevede un supplemento di € 100,00.

Si ricorda che tutti i rapporti con la struttura alberghiera saranno tenuti dal Settore ACCADEMIA FIPAV.

## 6. Modalità di iscrizione e pagamento

Le domande di ammissione al corso dovranno essere redatte attraverso la procedura online improrogabilmente entro il 23 giugno 2026 ore 12.00.

I partecipanti dovranno effettuare la procedura di iscrizione attraverso il sito federale [www.federvolley.it](http://www.federvolley.it), sezione Pallavolo On Line (direttamente nella homepage del sito), selezionando la voce Tecnici.

Effettuando l'accesso con indirizzo mail, password e codice fiscale nella propria pagina del tesseramento online, si dovrà selezionare "iscrizione ai corsi", scegliere il corso al quale si intende partecipare e completare il modulo elettronico proposto, fino alla scelta della formula di pagamento della cauzione che dovrà essere pagata esclusivamente con:

- Carta di CREDITO, seguendo la procedura online

Alla scadenza del bando, tutti coloro che avranno effettuato la richiesta e ricevuto conferma di iscrizione, potranno procedere al saldo della quota di partecipazione, effettuando di nuovo l'accesso e, riprendendo il corso a cui si intende partecipare, procedendo al pagamento del saldo esclusivamente con:

- Carta di CREDITO, seguendo la procedura online.

È necessario effettuare il pagamento in unica soluzione.

A supporto dei partecipanti è disponibile on-line, un ulteriore documento esplicativo della procedura di iscrizione contenente la descrizione analitica delle diverse fasi del processo.

Nei giorni successivi alla scadenza dell'iscrizione verrà inviata la conferma definitiva dell'avvenuta iscrizione stessa.



## 7. Articolazione del corso

In ognuna delle due sedi, il corso si articolerà in 8 moduli di 2 ore ciascuno in presenza, per un totale di 16 ore di formazione.

**LA FREQUENZA ALLE LEZIONI È OBBLIGATORIA**

Successivamente al termine del Corso, ACCADEMIA FIPAV invierà una comunicazione a ciascun Comitato Regionale riguardo l'elenco delle persone risultate idonee e pubblicherà online la lista dei risultati al link <https://www.federvolley.it/docenti>.

## 8. Corpo Docente

Il Corpo Docente sarà composto da Docenti Nazionali, Allenatori di Alto Livello ed Esperti.

## 9. Materie di insegnamento – PROGRAMMA DEL CORSO –

Le principali materie di insegnamento del corso saranno:

### Modulo 1 – Presentazione del Progetto

- Introduzione al percorso formativo
- La figura e il ruolo dello Smart Coach

### Modulo 2 – Il Metodo Gioco

- I giochi didattici
- Attività di avviamento alla pallavolo

### Modulo 3 – Progressioni Didattiche (Parte 1 – battuta – ricezione – alzata)

- Giochi e progressioni per l'apprendimento e l'allenamento dei fondamentali
- Giochi e progressioni per l'apprendimento e l'allenamento delle tecniche in relazione al livello coordinativo-motorio

### Modulo 4 – Gioco Volley

- Dal 2 vs 2 al 4 vs 4
- Struttura e organizzazione del gioco
- Regole fondamentali e indicazioni operative

### Modulo 5 – Progressioni Didattiche (Parte 2 – attacco – muro – difesa – copertura)

- Giochi e progressioni per l'apprendimento e l'allenamento dei fondamentali
- Giochi e progressioni per l'apprendimento e l'allenamento delle tecniche in relazione al livello coordinativo-motorio

### Modulo 6 – Gioco Spike

- Dal 2 vs 2 al 4 vs 4
- Struttura e organizzazione del gioco
- Regole fondamentali e indicazioni operative

### Modulo 7 – UNDER 12

- Dal 5 vs 5 al 6 vs 6
- Modelli di gioco
- Gestione del gruppo e delle proposte torneistiche

### Modulo 8 – La Seduta di Allenamento



- Programmazione e organizzazione dell'allenamento (U12 e Minivolley S3)
- Gestione del gruppo
- Proposte operative

## 10. Programma orario del Corso

Il programma preliminare del corso potrà essere soggetto a variazioni per motivi di carattere organizzativo.

### 1° Corso – Periodo dal 3 al 5 luglio 2026

DATA	GIORNO	ORARIO	LUOGO	ARGOMENTO	DOCENTE
03.07.2026	Venerdì	ore 14:00	Hotel	Accrediti – Accoglienza	
03.07.2026	Venerdì	15:00-17:00	Aula	Modulo 1	Irene Ranalletti
03.07.2026	Venerdì	17:00-19:00	Palestra	Modulo 2	Irene Ranalletti
03.07.2026	Venerdì	21:00-23:00	Aula	Modulo 3	Irene Ranalletti
04.07.2026	Sabato	09:00-11:00	Palestra	Modulo 4	Irene Ranalletti
04.07.2026	Sabato	11:00-13:00	Palestra	Modulo 5	Irene Ranalletti
04.07.2026	Sabato	15:00-17:00	Palestra	Modulo 6	Irene Ranalletti
04.07.2026	Sabato	17:00-19:00	Palestra	Modulo 7	Irene Ranalletti
04.07.2025	Sabato	21:00-23:00	Aula	Tavola rotonda	
05.07.2025	Domenica	09.00-12:00	Palestra	Modulo 8	Irene Ranalletti

### Periodo dal 6 all'8 luglio 2026

DATA	GIORNO	ORARIO	LUOGO	ARGOMENTO	DOCENTE
06.07.2026	Lunedì	ore 14:00	Hotel	Accrediti – Accoglienza	
06.07.2026	Lunedì	15:00-17:00	Aula	Modulo 1	Irene Ranalletti
06.07.2026	Lunedì	17:00-19:00	Palestra	Modulo 2	Irene Ranalletti
06.07.2026	Lunedì	21:00-23:00	Aula	Modulo 3	Irene Ranalletti
07.07.2026	Martedì	09:00-11:00	Palestra	Modulo 4	Irene Ranalletti
07.07.2026	Martedì	11:00-13:00	Palestra	Modulo 5	Irene Ranalletti
07.07.2026	Martedì	15:00-17:00	Palestra	Modulo 6	Irene Ranalletti
07.07.2026	Martedì	17:00-19:00	Palestra	Modulo 7	Irene Ranalletti
07.07.2026	Martedì	21:00-23:00	Aula	Tavola rotonda	
08.07.2025	Mercoledì	09.00-12:00	Palestra	Modulo 8	Irene Ranalletti



Il programma definitivo sarà comunque inviato a tutti gli iscritti.

## 11. Abilitazione e validità ai fini dell'aggiornamento

La partecipazione al Corso Nazionale di Aggiornamento per Docenti Federali Smart Coach consente, ai partecipanti di nuova formazione, di acquisire la qualifica in oggetto e, ai tecnici già in possesso della stessa, di mantenere attiva l'abilitazione all'insegnamento per la stagione agonistica (s.a. 2026-2027) consentendo di svolgere il ruolo di Docente Federale SMART COACH.

I Docenti Federali Smart Coach che non parteciperanno all'aggiornamento previsto non potranno svolgere attività di Docenza.

**LA PARTECIPAZIONE AL CORSO NAZIONALE DI ABILITAZIONE PER DOCENTI FEDERALI SMART COACH COSTITUIRÀ PER TUTTI I PARTECIPANTI ASSOLVIMENTO TOTALE DELL'OBBLIGO DI AGGIORNAMENTO (TERRITORIALE, REGIONALE, NAZIONALE) PER LA STAGIONE 2026/2027.**

## 12. Indicazioni importanti

**Durante il Corso saranno effettuate delle esercitazioni pratiche; a tal proposito È RICHIESTO UN CERTIFICATO MEDICO DI L'IDONEITÀ ALL'ATTIVITÀ SPORTIVA NON AGONISTICA da presentare in copia al momento dell'accredito che verrà allegata agli atti del Corso e quindi non restituita ai partecipanti.**

## 13. Segreteria organizzativa

**FIPAV – Settore Accademia**

Telefono: 06.3334.9519/9434/9478/9477/9540

Email: [settoretecnico@federvolley.it](mailto:settoretecnico@federvolley.it)