



Un contributo per l'**attività promozionale di Volley S3** ai bambini/e di età compresa tra **6 e 12 anni**, inclusi/e bambini/e diversamente abili. Il contributo iniziale, previsto da **Sport e Salute spa**, è stato integrato da **FIPAV** con risorse proprie per arrivare all'importo complessivo di

# 1.500.000 €



## IMPORTO EROGATO PER I SINGOLI TESSERATI

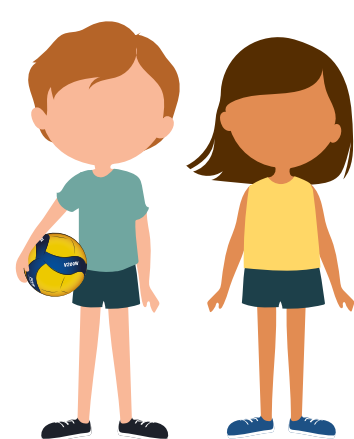

**100 €** per i ragazzi **normodotati**

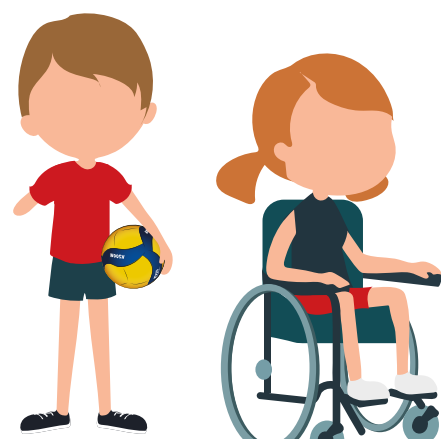

**150 €** per i ragazzi con **disabilità**

## COME PRESENTARE LA DOMANDA

**1** Il genitore **iscrive** il figlio presso una **società affiliata alla Fipav**.



**3** Completata la registrazione, il genitore avrà accesso alla **piattaforma on line** per compilare la modulistica e **richiedere il voucher**.



**5** Una volta scaduti i termini, **Fipav invierà un'email ai genitori** aventi diritto al voucher ed alle **società**.



**7** La **Fipav erogherà i voucher direttamente alle società** e manderà una **mail ai genitori** aventi diritto

**2** Il genitore con CF e matricola del figlio **entra nel portale Fipav** e si registra.



**4** La **società** entra sulla sua pagina e **valida** la domanda fatta dal genitore.



**6** Se avete diritto, il genitore dovrà firmare un **documento alla società** in cui dichiara di aver ricevuto un contributo pari all'importo del voucher.



**8** La **società erogherà l'importo** al genitore avente diritto decurtandolo dalla quota d'iscrizione o restituendo parte dell'iscrizione già pagata

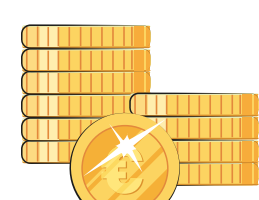

## CHI PUO' RICHIEDERLO?

- Età compresa tra i **6 ed i 12 anni**
- Nuclei familiari con:



• **1 solo figlio** a carico  
• **reddito lordo** del nucleo familiare inferiore ai **30.000,00 €**



• **2 figli** a carico  
• **reddito lordo** del nucleo familiare inferiore ai **38.000,00 €**



• **3 o più figli** a carico  
• **reddito lordo** del nucleo familiare inferiore ai **45.000,00 €**

- Iscritti nella **stagione 2021/2022**, alle associazioni e società sportive dilettantistiche **affiliate FIPAV** regolarmente iscritte al **Registro CONI** o al **Registro parallelo CIP**.

## QUANDO PRESENTARE LA DOMANDA

La **domanda** di contributo potrà essere presentata a partire dal

**1 NOVEMBRE 2021**  
e fino alle ore **18:00** del  
**30 NOVEMBRE 2021**

Le domande dovranno essere comprensive di:

- fotocopia fronte-retro, non autenticata, di un documento in corso di validità di chi sottoscrive la domanda;
- per i portatori di disabilità, idonea autocertificazione attestante la disabilità del soggetto interessato;

